

Lotaganagaxi lionekadi me elee icoa looko

Noko lionekadi me dakapetiwage
digoina niyaligi/nialigi eliodi



SubsJUVENTUDE

Subsecretaria de
Políticas Públicas
para Juventude

SEC

Secretaria de
Estado da
Cidadania



GOVERNO DE
**Mato
Grosso
do Sul**



Nigina lionekadi icota me inoa icoa ane oyowogodi me ili coda ane dakapetege nigina oko one aniigi anodagee me yewiga coda lowoko pida leditibige me jowogotaga me inoa lagalico aca lotaganagaxi ane iwii anodage nigica lewiga nigina lionega neina (Epolotowe,2023) one owidi nigica ane niticogi nigepaa owidi nicagape nigina lionega jaoga inoa ane onibeotegenigepa gonelegiwa. Nigicoa ane liwocodi nicagape ika lionega yelogodi nagadi notagaxi ane liwokodi onidatece me nootedi gobaagatedi nigigo onidatece gobaagadi (15) nigepa itoatale nootedi gobaagatedi nigigi onidatece gobaagadi me nootini nigigo cuatolo (29).

Neina nagaca lidikonagaxi inionigi eliodi yema me doweiteloco niginoa lionekadi minaataga nipodigi nialigi eliodi ani aca lidikonagaxi me owajipata nigica oko ani aca lidikonagaxi nagaca iwalo ane dinige eledi ani aca lidiconagaxi nialigi eliodi ani lidikonagaxi me lelagaxi ane yowogodi nigina noika nialigi eliodi codaa one ani nagaca lidikonagaxi ane yowoodi nigica oko apiconegegi aca jigalo anedegele legodi one onadi eliodi oko ane neloticanaga odaa jogoiwi ica nimawenegegi. Nagadi notaganaxi ikee anodaa leitibige nigica lewiga nigica lionega me ele lacilo nigicoa lowoko. (masc.)

Nigina lionekadi owota me inoa icoa ane oyowogodi me ilii codaa ane dakapetege nigina oko one aniigi anodagee me yewiga codaa lowoko pida leeditibige me jowogotaga me inoa lagalico aca lotaganagaxi ane iwii anodage nigica lewiga nigina lionega neina epolotowe one owidi nigica ane niticogi nigepaa owidi nicagape nigina lionega jaoga inoa ane onibeotege nigepa dinowe me aginaga.

Neina nagaca lidikonagaxi eliodi yema me doweiteloco niginoa lionekadi minaataga nipodigi niyaligi eliodi ani aca lidikonagaxi me owajipaata nigica oko ani aca liikonagaxi nagaca iwalo ane dinigee eledi ani aca lidiconagaxi digoina niyaligi eliodi ani lidikonagaxi me leelgatagaxi ane yowogodi nigina noika nialigi eliodi codaa one ani nagaca lidikonagaxi ane yowoodi nigica oko apiconegegi aca jigalo anedegele leegodi one onadi eliodi oko ane neloticanaga odaa jogoiwii ica nimawenegegi. Nagadi notaganaxi ikee anodaa leeitibige nigica lewiga nigica lionega me ele lacilo nigicoa lowoko. (fem.)



LATOPACO, ICA ANODAGE

Ikiligi Godoogo:

Maditaga nagaca nidie notaganagaxi (OMS, 2014) yelogodi anodage nigica oko ina me ikiligi lacilo/lowogo nigina oko epa dininakato, ditege niginoa ane dakapetege "noko" niginoa ane jakapagatege godewiga catiwedi, doweiteloko codaa ilii libaaketedi, yakadi me yaxawa loigi. Nigida niikiagi ike nigica me iciligi godowogo aginokina nigina ane delotika lacilo, pida eledi icogota gonimawenegegi ane ewo me jakataga me elee godewiga. (masc.)

Maditaga nagaca nidie notaganagaxi (OMS, 2014) yelogodi anodage nigica oko ina me me ikiligi lacilo/lowogo nigina oko epa dininakato, ditege niginoa ane dakapetege "noko" niginoa ane jakapagatege godewiga catiwedi, doweiteloko codaa ilii libaaketedi, yakadi yaxawa loigi. Nigida niikiagi ike nigica me iciligi godowogo aginokina nigina ane delotika lacilo, pida eledi icogota gonimawenegegi ane ewo me jakataga me elee godewiga. (fem.)

Agica lita/Nogowikomatigi:

Nigica nogowikomatigi ewo me digica lita nigina oko, micataga daga waxoitice liwigo, agale ilagatediki lowoko, micataga daga ide i lodowe nigica ane daga elee. Anodage: loladi, lowoko, agica lita, dogowikomata (Assis et al., 2007, p 12). Nigica nogowikomatigi ini godoladi catiwedi, pida idatibece ewo me nelotagi ina me dagaxa me jogowikomata ewo me digica lita nigina godoladi, ewo me dawikode nigina oko oada ibeyakagadi me yowe libaaketedi. (masc.)

Agica lita/Nogowikomatigi: Nigica nogowikomatigi ewo me digica lita nigina oko, micataga daga waxoitice liwigo, agale ilagatediki lowoko, idii lodowe nigica ane daga elee. Anodage: loladi, lowoko, agica lita, micataga daga dogowikomata (Assis et al., 2007, p 12). Nigica nogowikomatigi ini godoladi catiwedi, pida idatibece ewo me nelotagi ina me dagaxa me jogowikomata ewo me digica lita nigina oko, ewo me dawikode nigina oko oada ibeyakagadi me yowe libaaketedi. (fem.)

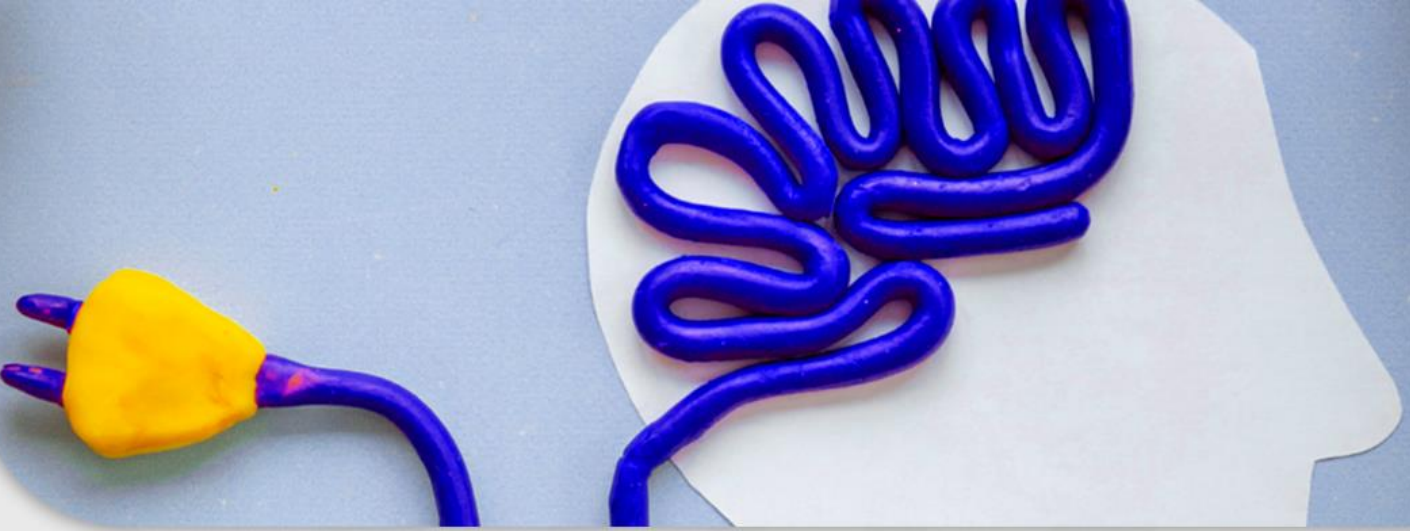

LATOPACO, ICA ANODAGE

Nigekagalegegi ane yonikiwadi:

Nagaca jigida anetege icoa godowogoko medegeee elee. ewo me iniyatagatema codaa Agee jilidagataga me jaoga gobaaketedi daga liiciagi ijoa nokododi medaga ica anejinaga.

Aamenaganegegi:

Jakataga me ejinaga me ica lakatigi me oko aamenaganegegi codaa loowidenigi agica lamanaganegegi eledi oko.

Codaa negina ane onidatike codaa me oikogo nigaanigi idatibece agee ica lita me awatiogi negina oko me elioitiogiwaji me yatecogo, joga dagaxa me oyaame.

Odaa nigica aamenaganegegi ewo ligeni codaa lowenatagi anedega elee, Ayemaa me yowogodi mige nidikonagaxi domige libaakadi oko, odaa ewo ligegita niginoda laamexegi, oko.

jigida me idatibece nigina naamexege, ageegigo didiko, agee nootice , ageegica lita me awatiogo lapo, idatibece dojete codaa idatibece aditege, idatibece jigina ewo igekagalege nigina naamexegi.

idatibece nigina naamexegi onalaketigi, mige onilitigi, codaa looko me owitinege codaa owiditiwaji najoli nigica aamenaganegeni me ewo me niboliga nigina oko, mige noenege. Nigica aamenaganegegi yakadi me idaa catiwedi nidikonagaxi, gabaakadi cooda nagina gobiikagalate.



IKOA NAJOINEGICO ME IDINOWETAGA

NIGECAGALEGI ANE YONIKIWADI:

- Agopa oda aniigi ane eeni, idatibece aami agegekagalo idatibece oweligide;
- Dagaxa me lyote idatibece mige wakagitege gadiyotagadi
- Gadewiga alati ane odage: Agee awatiogi oko, ageegica lita me yowe lowetaka, awatiogi niginoa ane beyagitema lewiga, dagaxa me waaka, dagaxa me yapigo jigalol codaa yapicogo nagana jigalo ane ibeyacagadi godacilo.
- Idatibece dinakagidi epa dinanakilotide
- Awelegegi me iletigi lacilo mige iletigi lee ;
- Idatibece dagaxa me aniyod mige agee ilidagadi me aniyodi;
- Beyagi looko, ageegika ane nibeotege, loogo me dineemadi;
- Lotaganaxi beyagi manitaga nidiconagaxi;
- Nexa oda yaagatigi ica neemaga ina ica me doletigi me dineemadi;
- Dibiicaxinaga me owi codaa iboo niginoa ane nepeilidi

AGIKA LITA:

- Ajakadi me idilagati me jiote
- Ajakadi me idilagati me iyote
- Inokina me inigaxe
- Inokina me inigaaxe
- Dagaxa me jowoko
- Dagaxa me jooko
- Agale anipetini yakilo, inoa icoa lakekigidico ane jakapetegi
- Aganipetini yakilo, inoa icoa lakakigidico ane jakapetegi
- Dinigi anodage me aniodi: idatibece dagaxa me aniodo mige onatekigini me aniodi
- Dinigi anodage me aniyodi: dagaxa me aniyodo mige onatekigini me aniyodi
- Nexa odao deligide
- Nexa odao doweligide
- Notokotoni, Daxixe, dinajigotini



IDINOWETAGA

Icoa ane yakadi me godaxawa me idinowetagatege me idioka limeedi me iciligigi godowogo.

- Leeditibige me jinibailaga, ini boolaga, jaloga.
- Jawoga gonaligege me jiyotaga.
- Elee me jiniyodaga.
- Jawoga ica ane jemanaga ,micataga ina me jajipaaga natenaganegico, jiwinaaga filme.
- Idioca limeedi me idinotaganegenagatege godokagetedi codaa godoigiwepodi.
- Ani gonaligege me inipenagatema inoa gobaakedi.
- Nige ica ica ane iiwagate
- Awii gonaligege me alomegenatacani codaa me owokoni.
- Iditedi icoa gadowoko .
- Owogoti icoa anee awidaa me oweni.
- Akati me eemi Goa negina nige eeni negidagee.
- (Nigedaga abootege)
- Oletigi gadaxawa nige eeni me dagaxa gabaaketedi.
- Oletigi me owogoti leegodi ica liciligigi godowoko.

(<https://ww.podefalar.org.br>)

ICA ANODAGA ME YOLAGETI ANE GODAXAWA

Icoa ane yakadi me godaxawa me idinowetagatege me idioka limeedi me iciligigi godowogo.

Digica me adineemite me degele gadacilo codaa gadooko, yakadi me oletigi nificonagaxi codaa nigena taami nigotaga oletigi niginoa nidikonagaxidi nelecoli, idatibece akapetege ane yakadi me gaadiwiini, eleitake adinedia. codaa oletigi me otaganegi, adineelegenita nigina ane anakotoni: ganiigaxinogodi, mige nigina ane lacilo nidiconagaxi mige gadiododipi. Eledi yakadi me eti gadaxawani.

Oletigi nigikoa nelatedi ane yakadi me owajipaatagawa ane epoka lajo me odoweiteloko nigina oko ane delotika looko (RAPS) ina ikoa dimaga ane epoka lajo me eti godiwii, ane tidiwa nigotadi ane eti godiwii. codaa idiowa icoa noonagana ane yakadi me eti godaxawa epoka lajo me eti godotaganegge, yakadi me anotaganeggetiniwake , ika lapo ane liboonagadi neemanaganegi newiga (GAV) , ane noomaga ninikigi HELP codaa ika nibaagadi yakadi me otagani.

Gadajoini nige oletigi me eti gadaxawa, igo odoe me ipoditini gagaxa, yakadi me eti gadaxawani me aami elee, odae jigidage jinaga oxaxeni oko, oletigi ganajoli nige opotigi. Jinaga gadaagiti: idaa maami agika daga onaamiteke, toko gawaai.

OLETIGI ME ETI GADAXAWANI, EELETIOGI



GRUPO AMOR VIDA

Contato: 0800 750 5554

E-mail: precisodeajuda@grupoamorvida.org

Ligue 188
ou acesse cvv.org.br



APOIO EMOCIONAL

ANE EPAA OIDI GONIYOLADI / GONIOLADI

Laércio Barbosa Vitor

Martina de Almeida

Adélio de Almeida

Jadirson da Silva Pinto

Creuza Vergílio

Bento Vergílio

Benilda Vergílio

ANE YOWE

SubsJUVENTUDE

Subsecretaria de
Políticas Públicas
para Juventude

SEC

Secretaria de
Estado da
Cidadania



GOVERNO DE
**Mato
Grosso
do Sul**

ANE ETI GODAXAWA

SED
Secretaria de
Estado de
Educação

SES
Secretaria de
Estado de
Saúde

CONJUV
CONSELHO DA JUVENTUDE DO ESTADO DO MATO GROSSO DO SUL

AÇÃO
AMANDO
VIDAS

UEMS
Universidade Estadual de Mato Grosso do Sul

Observatório
da Cidadania
de Mato Grosso do Sul



PSICO
UEMS

L3 PRODUÇÕES



Conselho
Regional de
Psicologia
14ª região • MS



**CRUZ VERMELHA
BRASILEIRA**
MATO GROSSO DO SUL

DSEI-MS
SAÚDE INDÍGENA

FIOCRUZ
MATO GROSSO DO SUL

GAV
GRUPO AMOR VIDA

CONSELHO
ESTADUAL DE
POLÍTICAS
PÚBLICAS
SOBRE DROGAS

GRUPO DE APOIO A ENLUTADOS POR SUICÍDIO



Associação Beneficente
**Casa da União
Lar de Santana**

SEMED
Secretaria Municipal
de Educação



PREFEITURA DE
CAMPO GRANDE



GOVERNO DE
**Mato
Grosso
do Sul**

Fazer
bem-feito
para fazer
dar certo.